

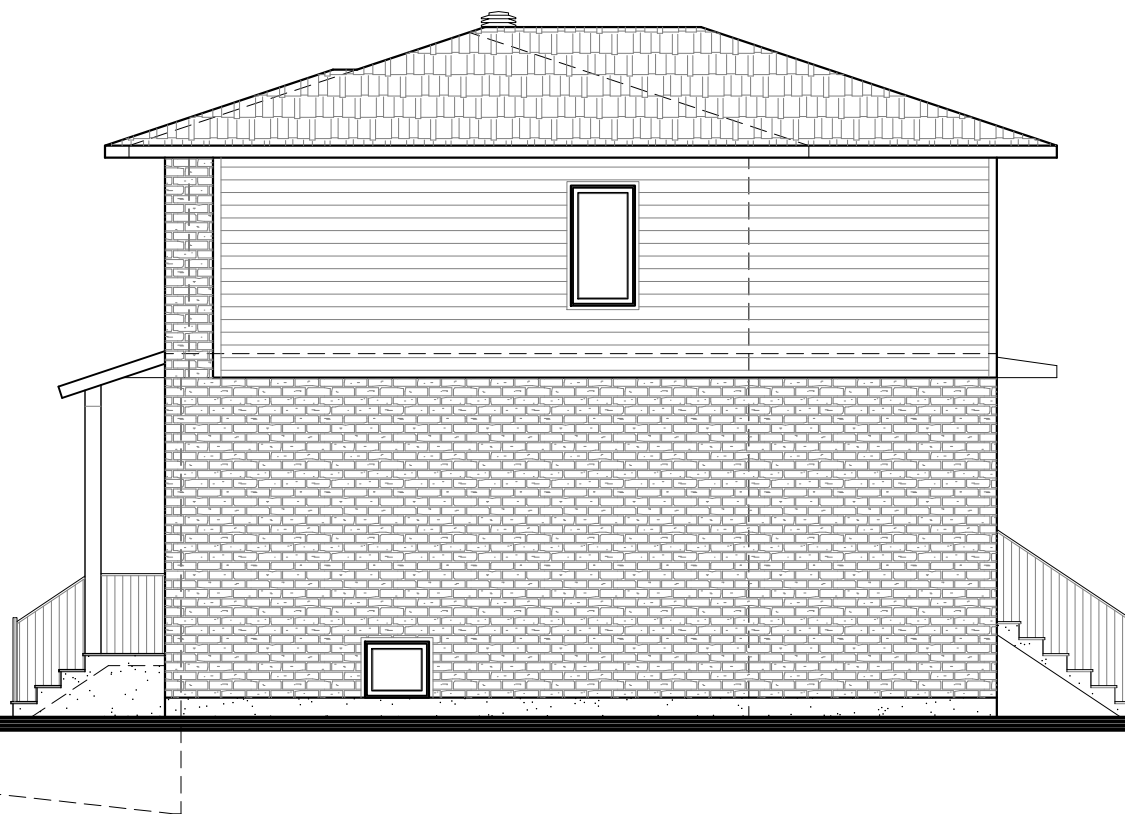

client: gestion Immobilius inc.
titre: élévation avant
modèle: P02325
échelle: $\frac{1}{8}'' = 1'-0''$
date: 14 janvier 2026



client: gestion Immobilius inc.

titre: élévation droite

modèle: P02325

échelle: $\frac{1}{8}'' = 1'-0''$

date: 14 janvier 2026



client: gestion Immobilius inc.

titre: élévation arrière

modèle: P02325

échelle: $\frac{1}{8}'' = 1'-0''$

date: 14 janvier 2026



client: gestion Immobilius inc.

titre: élévation arrière

modèle: P02325

échelle: $\frac{1}{8}'' = 1'-0''$

date: 14 janvier 2026



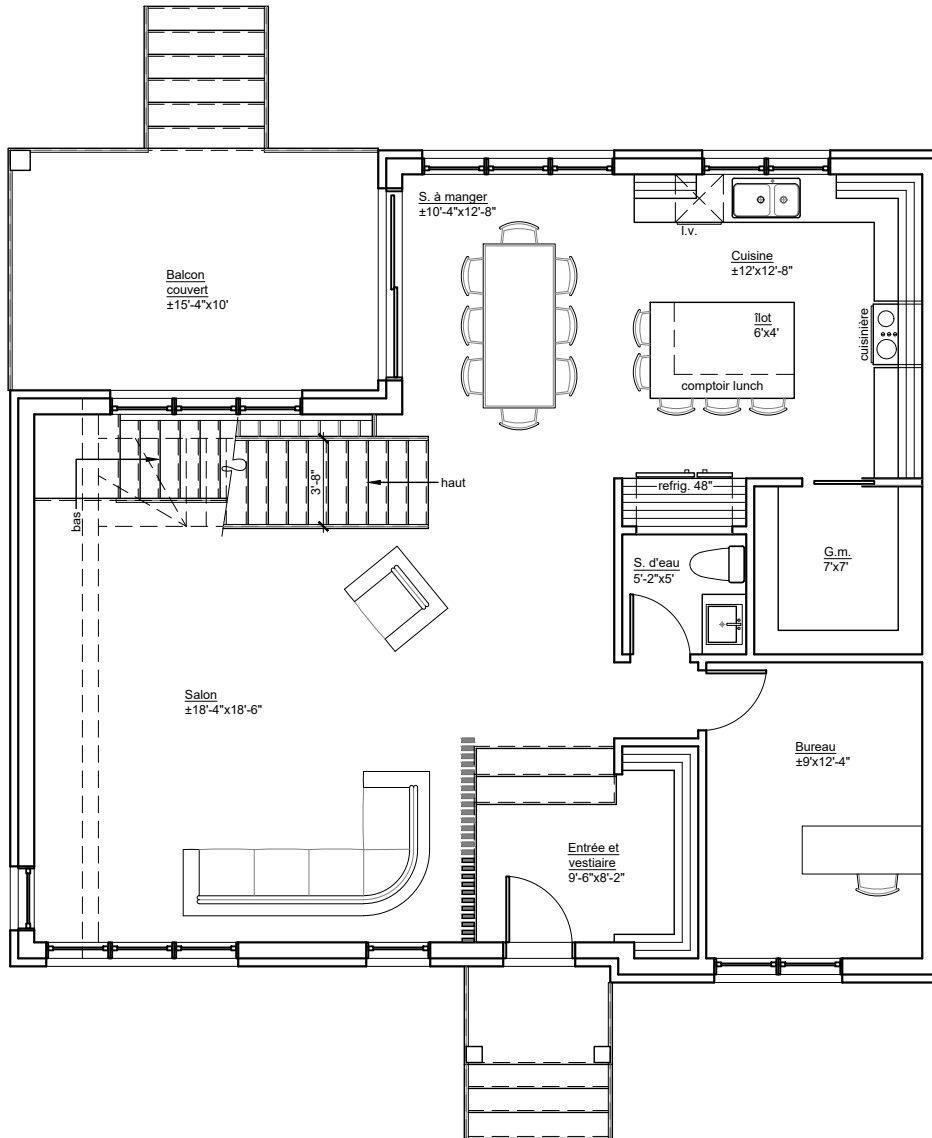

Superficie hors-tout:
 Rez-de-chaussée: 1 182 pi²
 total 2 planchers: 2 291 pi²

client: gestion Immobilius inc.
 titre: plan du rez-de-chaussée
 modèle: P02325
 échelle: 1/8" = 1'-0"
 date: 14 janvier 2026



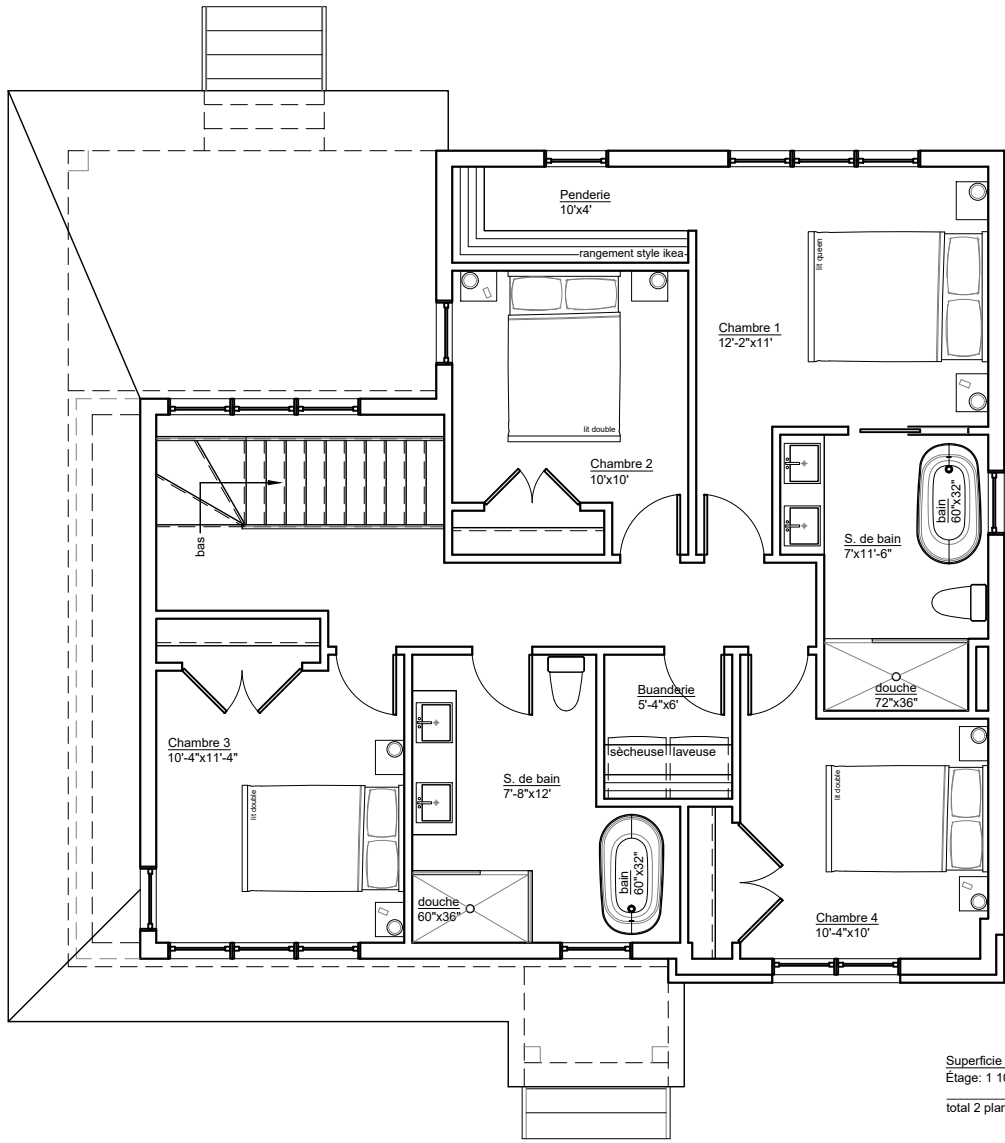

Superficie hors-tout:
 Étage: 1 107 pi²
 total 2 planchers: 2 291pi²

client:
 gestion Immobilius inc.
 titre:
 plan de l'étage
 modèle:
 P02325
 échelle:
 1/8" = 1'-0"
 date:
 14 janvier 2026





Superficie hors-tout:
 Sous-sol: 610 p²
 Garage: 572 p²

client: gestion Immobilius inc.
 titre: plan du sous-sol
 modèle: P02325
 échelle: 1/8" = 1'-0"
 date: 14 janvier 2026